

- PASTABOS:
1. Atitvarai ir apsauginės pėsčiųjų tvorėlės numatomos ties pralaidomis, aukštais šlaitais ir kt. pavojingomis vietomis pagal KPT TAS 09.
 2. Kelio šlaitai suprojektuoti 1:1.5 nuolydžiu. Šlaitų statumas bus tikslinamas atsižvelgiant į tai, kad visi projektiniai šlaitų sprendiniai tilptų kelio sklypo ribose.
 3. Po nuvažomis ir sankryžomis projektuojamos Ø0,4 m pralaidos.
 4. Pralaidų vietos ir ilgiai tikslinami tolimesniuose projekto rengimo etapuose.

SUTARTINIAI ŽYMĖJIMAI	
	Registruoto, geodeziškai matuoto sklypo riba
	Registruoto, preliminariai matuoto sklypo riba
	Kelio piketai
	Asfalto dangos kraštas
	Keikraščio riba
	Zyryto dangos kraštas
	Betoninis gatvės bortas 1000x150x300
	Betoninis gatvės bortas 1000x150x220
	Nužemintas gatvės bortas
	Betoninis vejos bortas 1000x80x200
	Betoninis latakas
	Projektuojamas dangos ženklavimas
	Kelio važiuojamosios dalies asfalto danga
	Pėsčiųjų tako asfalto danga
	Projektuojamas asfalto dangos suvedimas
	Betoninių trinkelų danga (pilka)
	Zyryto danga/pažyviravimas
	Apželdinti veja plotai
	Projektuojami šlaitai ir grioviai
	Kelio ženklų įrengimo vieta ir kryptis
	Projektuojamas apšvietimas
	Projektuojamas kritinis apšvietimas
	Nereglių vedimo sistema

0	2023-02	Statybos leidimui, konkursui ir statybai
LAIDA	ISLEIDIMO DATA	LAIDOS STATUSAS. KEITIMO PRIEŽASTIS (JEI TAIKOMA)
STATINIO PROJEKTO PAVADINIMAS		
Valstybinės reikšmės krašto kelio Nr. 119 Molėtai-Anyškiai ruožo nuo 28,169 iki 36,056 km rekonstravimo projektas		
STATINIO NUMERIS IR PAVADINIMAS		
Valstybinės reikšmės krašto kelias Nr. 119 Molėtai-Anyškiai		
BREŽINIO PAVADINIMAS		
Dangų ir eismo organizavimo planas		
M 1:500		
BREŽINIO ŽYMLIO		
21076AI.119-00-RTDP-S_BR-03		
LAPAS LAPŲ		
1 12		



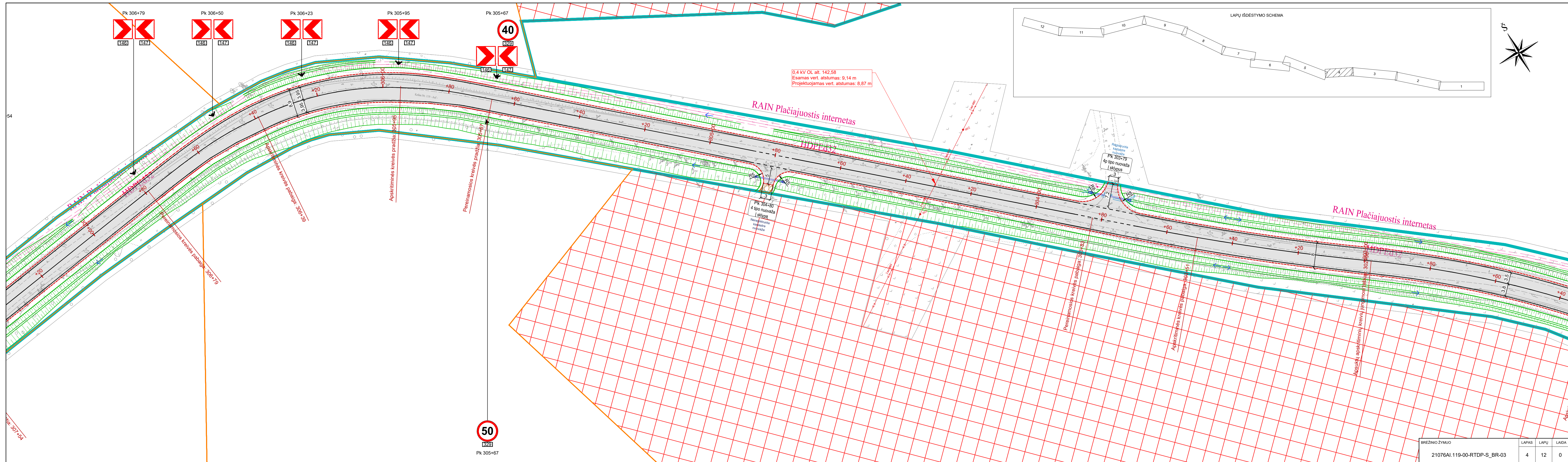



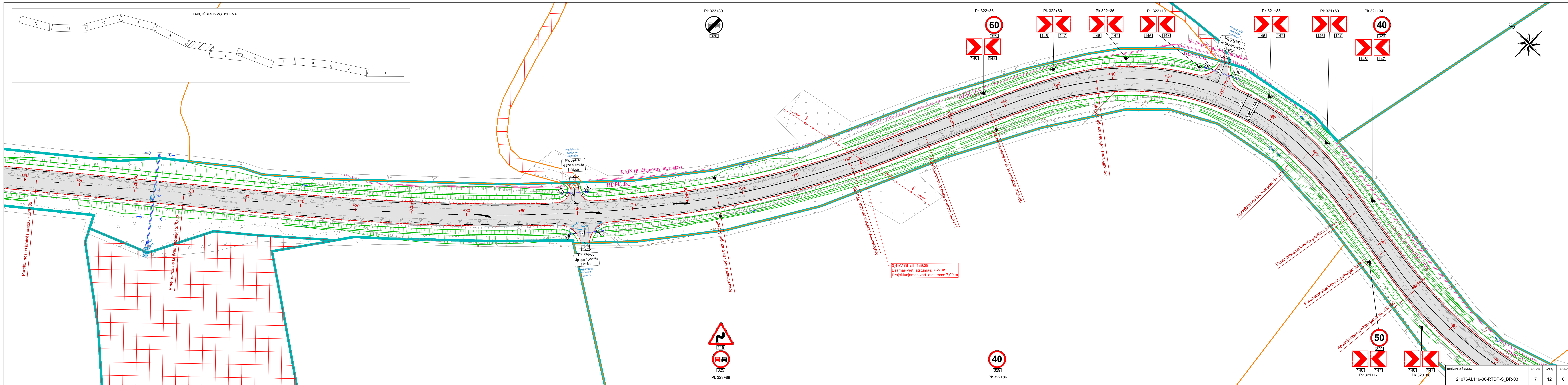

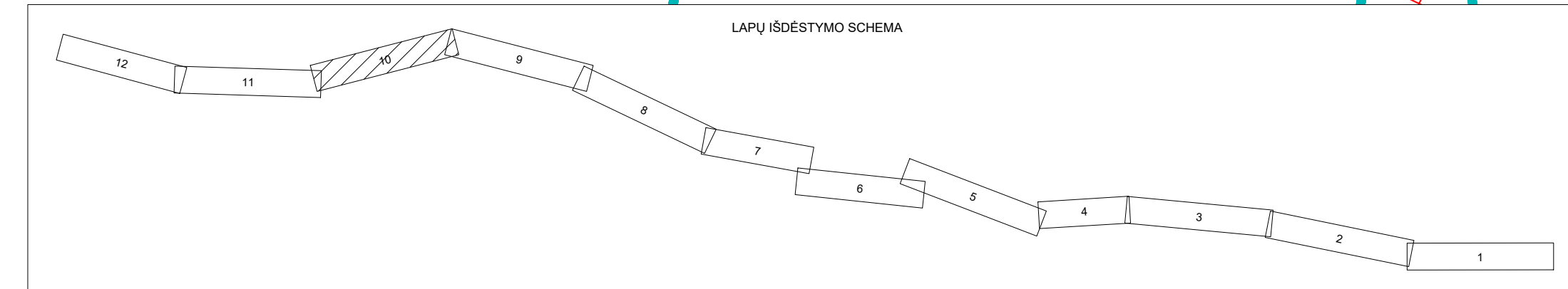




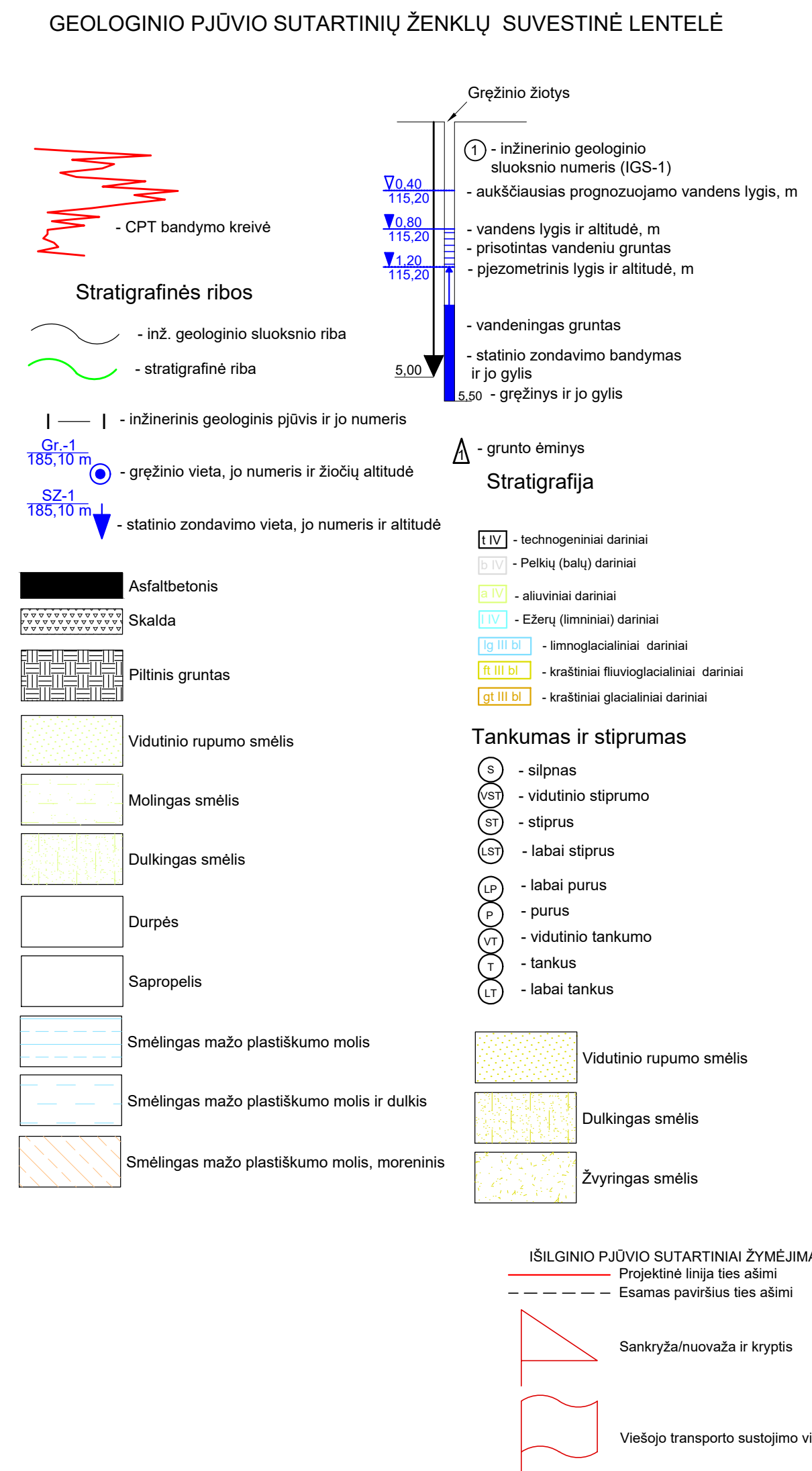
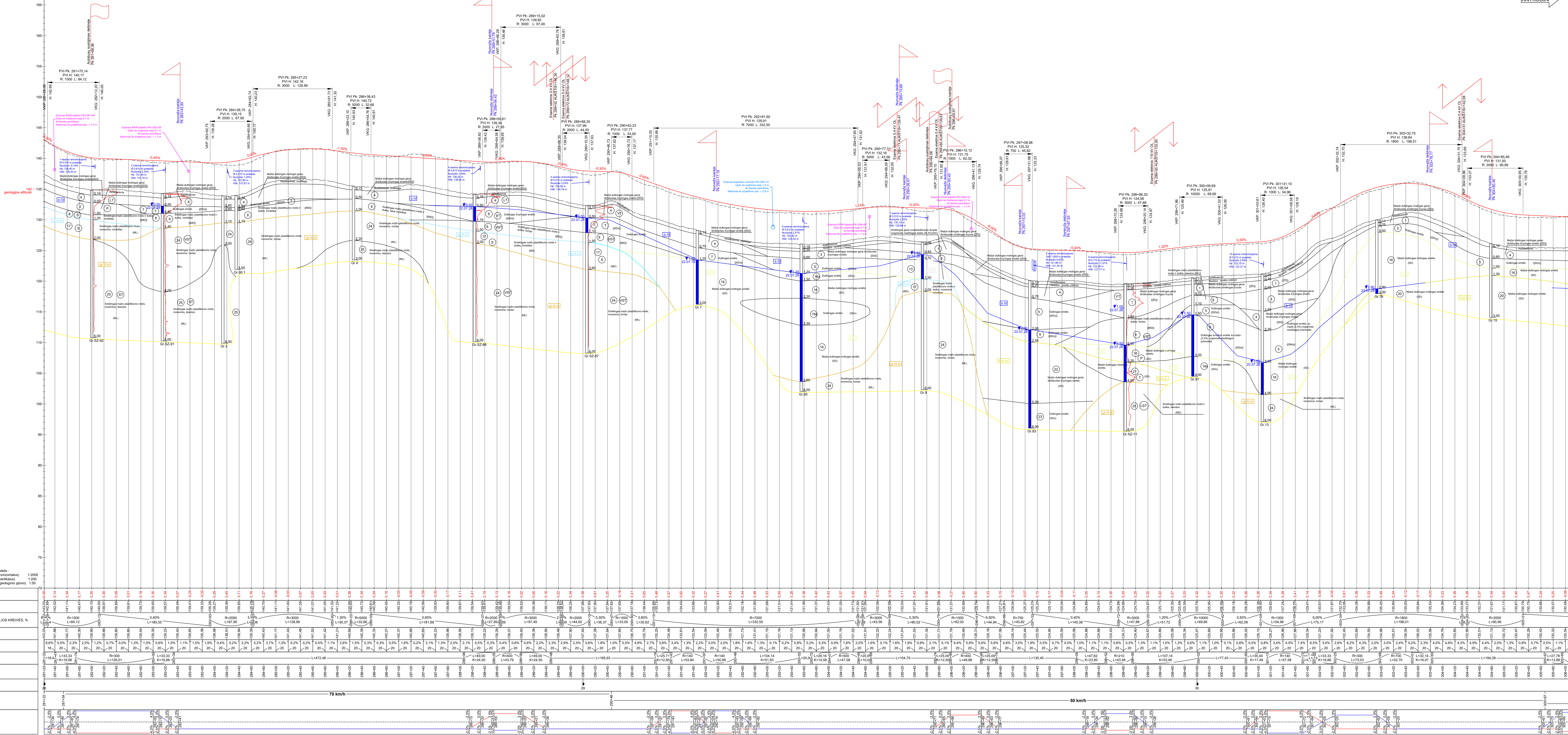
[illegible]

